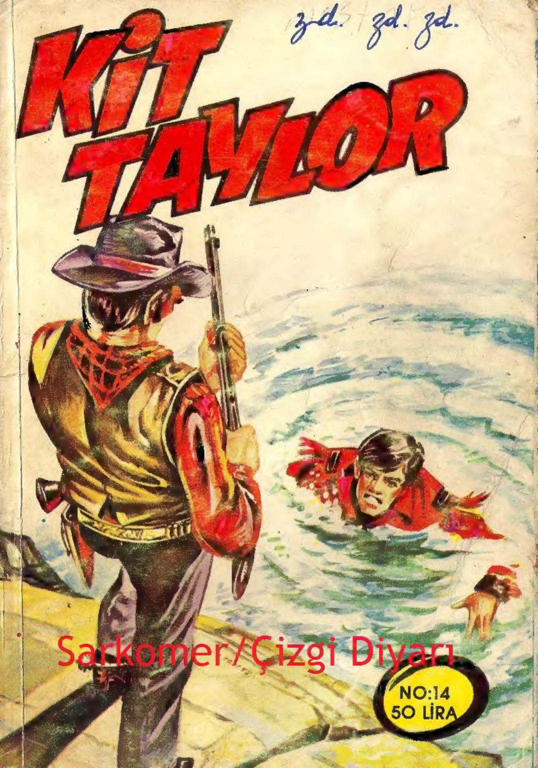

Sarkomer/Çizgi Diyarı

KARA EJDERHA

VUDS ADLI BİR RANCER, BİRDENBİRE ORTADAN KAYBOLMUŞTU. KİT VE FRANKİ, BİR GURUP ALMAN GÖÇMENİNİN YAŞADIĞI ALEMANİA KENTİNE GELMİŞLERDİR. BURADAKİ HALK, KARA EJDERHA ADLI BİLİNMEYEN BİR SÜVARİYLE ÇARPIŞMAK ZORUNDA KALMIŞLARDIR. İKİ ARKADAŞ, KENTTE GÖSTERİ YAPAN POLİ ADINDA BİR ARTİSTLE KARŞILAŞMIŞLARDIR...

Sarkomer/Çizgi Diyarı

Şarkomer/Çizgi Diyarı

Sarkomer/Çizgi Diyarı

O GÜN ÖĞLEDEN SONRA GEÇ VAKİT KİT, POLİ'NİN GECE GÖSTERİSİNE GİTMEK İÇİN HAZIRLANIRKEN...
GEEL!..
TOÇ TOÇ
EHM! SİZİNLE KONUŞMAK İSTİYORDUM.
TANRIM! NE BERBAT BİR SURAT!..
YANILMIYORSAM DÜN ROGER VUDS ADINDA BİRİNİ ARAŞTIRIYORDUNUZ...
BEN SİZE ONUN NERDE OLDUĞUNU GÖSTEREBİLİRİM...
ŞAHANE! BU ÇOK GÜZEL BİR HABER!..
ÖYLEYSE ONU HEMEN BULABİLMEMİZ İÇİN BİZE YARDIM EDİN BAY....
PROFESÖR ADOLF HAYDRİH! OKULDA ALMAN TARİHİ ÖĞRETİYORUM.

SİZİ ARKADAŞINIZA BİZZAT BEN GÖTÜRECEĞİM!..
SIK AĞAÇLIKLI ORMANDA BİR KULÜBEDE OTURUYOR. ONU YALNIZ BAŞINA BULMANIZ ÇOK GÜÇ OLACAKTIR.
TAMAM HAYDRİH! İKİ DAKİKADA GİYİNİP SİZİ İZLEYECEĞİZ!..
GASTHOF
YOO... BU İŞ SABAHA KALSIN.
AKŞAM BASTIRDI. BU KARANLIKTA YOLU BULMAMIZ ÇOK GÜÇ OLUR...
YARIN SABAHA BAYLAR...
?

EH, EH, EH ...
BİR TARAFIMA İNECEKTİ... GÖRDÜĞÜM İNSANLARIN EN ÇİRKİNİ ...
ÇİRKİN OLMAKTAN DA ÇOK İĞRENÇTİ ...
BELKİ O YÜZÜN ARKASINDA BİZİM PROFESÖR HAYDRİH'İN GÜVERCİN GİBİ BİR KALBİ VARDIR. GÖRÜNÜŞE ALDANMAMAK GEREK, DOSTUM ...
KİMBİLİR? AMA GÖRÜNÜŞÜ, KANIMI DONDURUYORDU ...
NEVSE... BİZİ VUDS'A GÖTÜRECEK YA... ÖNEMLİ OLAN BU.
ŞİMDİ ÇABUK OLALIM. POLİ'NİN GÖSTERİSİ BAŞLAYACAK ...
SEN YALNIZ GİT.
BEN YORGUNUM. HEMEN YATMAYI TERCİH EDERİM, KİT...

GENÇ ARTİST, O AKŞAM GÖSTERİSİNİ TEKRARLARKEN MEYDAN GENE KALABALIK BİR SEYİRCİ TOPLULUĞU İLE DOLUP TAŞIYORDU...
İŞTE, SİZİN İÇİN BURADAYIM.
BRAVO!..
ÇOK GÜZELSİN!..
BEN İLAHLAR TARAFINDAN BÖYLE ZIRHLI YAŞAMAYA MAHKUM EDİLDİM. O ZAMAN ALEVLERLE SARILMIŞ SURLARDAYDIM.
VE YALNIZ KORKUSUZ BİR KAHRAMAN BENİ BU BÜYÜDEN KURTARABİLİR ...
BU BEBEK NE ŞAMATA EDİYOR ...
İŞTE, SAF KAN BİR ALMAN!.
YAŞASIN İLAHLAR!..
O ANDA ARKA SOKAKLARIN BİRİNDE...
HAZIR OLUN SÜVARİLER! TAPINAĞIN PATRONU İLAHEYİ İSTEDİ. BİZ DE ONU ORAYA GÖTÜRECEĞİZ!..

İLERİİİİ !..
BÜYÜK PATRONA ZAFER !..
?!
NE OLUYOR ?
?
ONLAR ! HERKES CANINI KURTARSIN !..
AAH !
EH! ?!

KARA EJDERHA MI ? GENE O !..
AAH!
İLAHEYİ AL !.. ÇABUK OL !..
BU MASKELİLER DE NE OLUYOR ?
ATLILARDAN BİRİ POLİ'NİN BULUNDUĞU KÜÇÜK SAHNENİN ÖNÜNE GELDİ VE BİR VURUŞTA KIZIN ELİNDEKİ KILICI DÜŞÜRDÜ...
BURAYA SENİN İÇİN GELDİK, GÜVERCİN...
BENİM İÇİN Mİ ?.. ANLAMIYORUM...
SPLAT

HAH HAA! ARI GİBİ İNCE BELİN VAR-
VE ONU SIKI TUTMAK ÇOK GÜZEL ...
ALLAHIN CEZASI !..
BIRAK BENİ LANET OLASI !
AH! AH! AH!
BU SIRADA KALABALIK TUHAF BİR SESSİZLİĞE BÜRÜNMÜŞTÜ. OLANLAR KARŞISINDA SANKİ APTALLAŞMIŞ GİBİYDİLER ...

VE BİRKAÇ DAKİKA İÇİNDE MEYDAN, ATLILARIN ELİNE GEÇMİŞTİ. YALNIZ KİT TAYLOR HARİÇ ...
HEEY! BIRAK O KIZI !..
?
BAŞKA ZAMAN OLSAYDI BUNUN SAHTE BİR KAÇIRMA OLAYI OLDUĞUNU, EĞLENCE TERTİPLEDİĞİNİZİ DÜŞÜNÜRDÜM...
AMA ARANIZDA BULUNAN BİR KATİL, BENİ KUŞKULANDIRDI ...
KIZI YERE BIRAKIN VE O GÜLÜNÇ GİYSİLERİNİZİ DE ÇIKARIN !..
İMDAT !..
YOKSA SİLAHIMI KULLANMAK ZORUNDA KALACAĞIM...

GÜLÜNÇ GİY-
SİLER HAA !..
ŞİMDİ SANA SAF KAN
ALMAN ŞÖVALYESİNİN
NASIL KILIÇ KULLANDIĞINI
GÖSTERECEĞİM !..
BANG
BANG
BU SADECE BİR
BAŞLANGIÇ !..

WINNIEEE
LANET
OLASI !..
KİT'İN AYAĞI KAYDI VE...
...MEYDANIN KARANLIK KÖŞE-
SİNDEKİ BİR BANKIN ALTINA
YUVARLANDI...

NEREDE O SOY-SUZ KÖPEK ?..
KIZ ELİMİZDE! EN İYİSİ, SIVIŞMAKTIR!
GİDİYOR-LAR ?..
NİÇİN GÖTÜRÜ-YORSUNUZ BENİ NİÇİN ?..
BIRAKIN BENİ!

TÜH! DÜELLOYU PEK KAZANMIŞ SAYILMAM...
AZ DAHA SİLAHSIZ BİR TAVUK GİBİ BOĞAZ-LANACAKTIM...
KİT MEYDANIN MERKEZİNE DOĞ-RU DÖNERKEN HALKIN, OLAYIN CEREYAN ETTİĞİ YERE DOĞRU DAĞILDIĞINI GÖRDÜ...
ŞERİF! ŞERİF NERDE ?
OH! SONUNDA BULDUM!..
TANRIM!.. YİNE Mİ SEN ?..

KIMILDAYALIM ŞERİF! BİR KIZ KAÇIRILDI! MEYDANDA GÖSTERİ YAPAN ARTİST!..
ARAŞTIRMAYA KATILMAK İSTİYORUM! POLİ BENİM ARKADAŞIMDI...
NE ARAŞTIRMASI?
BURADAN BİR YERE KIMILDAMAM!..
NEE ?.. FAKAT...
BU SADECE BİR ŞAKA OLMALI. HAH HAH HAA!..
EĞER BÜTÜN SAÇMALIKLARIN PEŞİNDE KOŞARSAM VAY HALİME!..
O HALDE SİZE SORUYORUM BAYLAR... DEMİNKİ OLAYIN ŞAKAYLA BİR İLGİSİ VAR MIYDI ?..

KİT'İN BU SORUSU İLE ORADA BULUNANLAR ZOR DURUMA DÜŞMÜŞLERDİ... GELEN CEVAPLAR YARIM YAMALAK VE DE SAÇMA SAPANDI...
BENCE BİR ŞAKADIR BU!..
BURADAKİ İNSANLARIN CİDDİ OLARAK ORTAÇAĞ GİYSİLERİYLE DOLAŞTIĞINA İNANILIR MI?
SANIRIM KAÇIRANLAR, KIZIN ARKADAŞLARIYDI. VE ONUNLA ANLAŞIP ETRAFA BİRAZ KORKU VERDİLER...
AMA BUNU BAŞARAMADILAR DENİLEMEZ...
DOĞRU. HAH HAH HAA!
HEPSİ MASAL... POLİ, ALEMANIA SİTİDE HİÇ KİMSEYİ TANIMIYORDU...
KARA EJDERHA GİYSİLERİ İÇİNDEKİ O ADAM, ÇOK TEHLİKELİ BİR KATİLDİR. BİLMİŞ OLUN!..

YETER!.. İFTİRA EDİYORSUNUZ...
BURASI ALMAN GÖÇMENLERİNİN SAKİN BİR KENTİDİR... ARAMIZA YALAN TOHUMLARINI ATAN BİRİNE İHTİYACIMIZ YOK BURADA!...
OKEY ÇOCUKLAR! SİZLER MELEKSİNİZ! HATTA İLAHSINIZ...
WROOM
YILDIRIM DÜŞTÜ SANKİ. BİRİSİ ARABAYI TUTUŞTURDU...
QUICH-CHANGE
STAR

ANLADIM...
BÖYLECE POLİ'NİN BURADAN GEÇİŞİNİN SON İZLERİ DE YOK EDİLİYOR!..
ŞİMDİ GERİYE SADECE GEVEZE BİR RANGER KALDI. YANİ BEN... OLAYLARI BİLEN VE SAVUNAN...
BUNUN İÇİN ER GEÇ BENİ ARAYIP ORTADAN KALDIRACAKLARINA EMİNİM!..
AMA BÜTÜN HALK NEDEN O ŞÖVALYEYİ İNKAR EDİYOR?..
SONRA NİÇİN ZAVALLI POLİ'Yİ KAÇIRDILAR?.. NEDEN?..

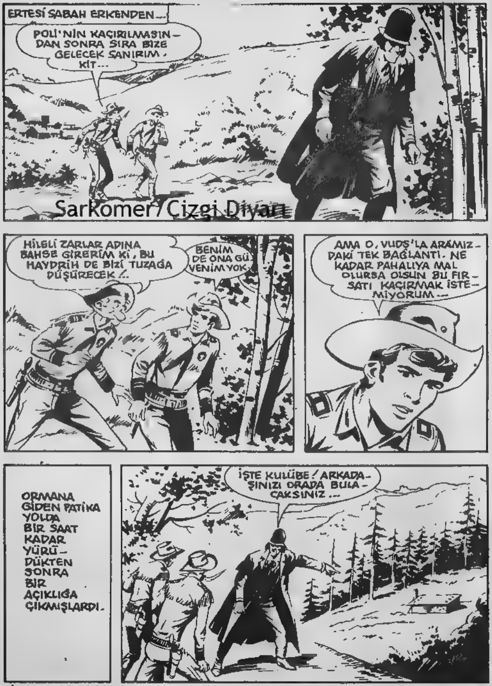

SarKomer/Çizgi Diyarı

SİZ KAPAĞI AÇIN, BEN BURADA LAMBA-YI YAKAYIM!..
VUDS BURADA, AŞA-ĞIDA MI?..
KENDİNİZ KONTROL EDİN!..
HANGİ AKLA HİZ-METEDİYOR, AN-LAMI-YO-RUM..
GÖRMEK İSTİYORSANIZ ÇABUK OLUN
EH, EH...
HER TARAF KARAN-LIK. BİR ŞEY GÖRE-MİYORUM...
ORADA KİT! BİR ŞEY VAR...

FAKAT...
AMAN TANRIM!
VUDS BU!.. VUDS'UN KESİL-MİŞ BAŞI!..
HAYDRİH! SİZ Bİ-LİYORDUNUZ!
HEH, HEH
SİZE ARKADAŞINIZIN BAŞININ AĞRIDIĞINI SÖY-LEMİŞTİM...
VE ŞİMDİ ONU BUL-DUNUZ. ONUNLA KALI-NIZ BAYLAR!..

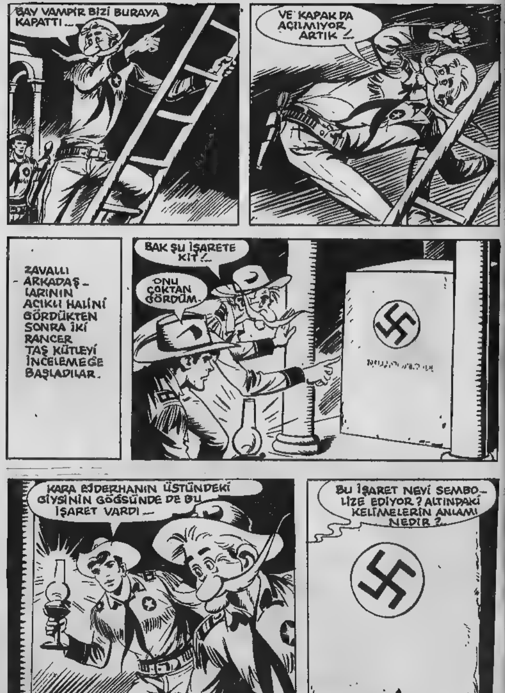
BAY VAMPİR BİZİ BURAYA KAPATTI...
VE KAPAK DA AÇILMIYOR ARTIK!..
ZAVALLI ARKADAŞLARININ ACIKLI HALİNİ GÖRDÜKTEN SONRA İKİ RANGER TAŞ KÜTLEYİ İNCELEMEĞE BAŞLADILAR.
BAK ŞU İŞARETE KİT!..
ONU ÇOKTAN GÖRDÜM.
KARA EJDERHANIN ÜSTÜNDEKİ GİYSİNİN GÖĞSÜNDE DE BU İŞARET VARDI...
BU İŞARET NEYİ SEMBOLİZE EDİYOR? ALTINDAKİ KELİMELERİN ANLAMI NEDİR?

VUDS DA O ÜÇ KIZILDERİLİ GİBİ ÖLDÜRÜLDÜ!..
BİR ÇETEYLE KARŞI KARŞIYAYIZ FRANKİ...
BİR KATİLLER ÇETESİ!..
BU ŞİMDİYE KADAR ÖĞRENEBİLDİĞİMİZ TEK GERÇEK...
ÇOK KIZGINIM!
İKİMİZ DE TUZAĞA DÜŞÜRÜLECEĞİMİZİ BİLİYORDUK VE ARMUT GİBİ BURAYA DÜŞTÜK...
SAKİN OL İHTİYAR! BÖYLE BIR TUZAĞA KARŞI ÖNLEM ALDIM...
ÖĞRENCİN DAİMA UYANIK VE TEDBİRLİDİR...
DAHA İYİ ANLAT, BİNLERCE HİLELİ ZARAŞKINA!

BUNA NEDERSİN
BİR DİNAMİT LOKUMU!
AMA BUNU NASIL DÜŞÜNDÜN?
BEN HİÇ-BİR ŞEY DÜ-ŞÜNMEDİM.
DÜN GECE HAYDRİH'İN YÜZÜNÜ GÖRDÜKTEN SONRA TEDBİRLİ DAVRANDIM, O KADAR...
ŞİMDİ HAVAİ FİŞEK GİBİ PAT-LAYACAK...

BİRAZ UZAĞA GİDELİM. ÇABUK OLALIM!..
BİRKAÇ SANİYE SONRA.
ŞİMDİ PATLAMASI GEREK...
BRAMM!
YOL AÇILDI!..

DİKKAT KİT!..
?
SWIMMPLL!
SWIMPLL
ŞİMDİ CANINA OKU-YACAĞIM SENİN, KAZ KAFALI!..
HAYIR! BİZE CANLI GEREK O, FRANKİ!..

BEN HALLE-DERİM!..
AGH!
SAKİN OL ARKADAŞ! AHBAPLIĞIMIZI BİRAZ İLERLETMEK İSTİYORUM DA!..
DEMİR ELDİVENLİ BİR YUMRUK, KİT-İN YÜZÜNE İNDİ.
SMACK
BİR AN KENDİNDEN GEÇTİ, KİT TAYLOR...

BU DA MEÇHUL ŞÖVALYENİN KULÜBENİN KAPISINDAN SIVIŞMASINA YETTİ...
FRANKİ'NİN DE ŞAŞKINLIĞINDAN YARARLANMIŞTI...
BIRAK DA ŞUNA ATEŞ EDEYİM KİT!..
HAYIR! YAKALAMAYA ÇALIŞ!
HIH! OLACAK ŞEY Mİ?
DUR, SEFİL HAYDUT! YOKSA POSTUNU DELMEK ZORUNDA KALACAĞIM!..

AMA KAÇAK, FRANKİ'Yİ DİNLEMİYOR VE KOŞUYORDU...
TAM, AĞAÇLARIN SIK OLDUĞU ORMANA GİRECEKKEN...
SWISSSS
AAAH!..
TÜH BEE!..
?
BİRİ BALTAYLA ONUN İŞİNİ BİTİRDİ!.. HEEY, KİT!..
FAKAT KİM OLABİLİR?
ETRAFINA BAK, CEVABI BULURSUN!..

HAY ALLAH! BAŞIMIZA GELENE BAK!..
ÖNCE KATİL ŞÖVALYE ŞİMDİ DE BU BAKIR YÜZLÜLER!..
TABANCANI YERİNE KOY FRANK! ONLARI KIZDIRMAYALIM...
MERHABA ARKADAŞLAR! SİZİN UZAK TOPRAKLARDA YAŞAYAN KARDEŞLERİNİZ BANA "DÜRÜST BIÇAK" DERLER...
HER ŞEYDEN ÖNCE KIZILDERİLİ HALKININ GERÇEK DOSTUYUM.
SÖZÜN DOĞRU MU YANLIŞ MI BİLMİYORUM SOLUK YÜZ...

AMA BİZİM DÜŞMANIMIZIN DÜŞMANISIN. BUNUN İÇİN BİZ PAIUTE'LERİN DOSTU SAYILIRSINIZ...
GELİN, KÖYÜMÜZE GİDELİM...
SİZİ İZLEYECEĞİZ...
BİR SAAT KADAR SONRA BIR IRMAĞIN KIYISINDA...
ACABA SARI GEYİK, BÜYÜK BEYAZ BABANIN İKİ UZUN BIÇAĞI KARŞISINDA MI BULUNUYOR?..
HAYIR REİS! BİZ RANCERİZ. TEKSAS RANCERLERİ!..

BU TOPRAKLARA KORKU SALAN KATİLLERİN AĞIZLARINI KAPATMAK İÇİN GELDİK...
UGH! EĞER BU DOĞRUYSA...
GİRİN ÇADIRIMA DÜRÜST BIÇAK! SÖYLEYECEĞİM ÇOK ÖNEMLİ ŞEYLER VAR...
BİRAZ SONRA KİT TAYLOR, KIZILDERİLİ REİSE, GÖREVİNİN TÜM AYRINTILARINI ANLATMIŞTI...
...SENİN ÜÇ SAVAŞÇININ GÖZÜMÜN ÖNÜNDE BAŞLARININ KESİLMESİNİ GÖRÜNCE SANA YARDIM ETMEYİ DÜŞÜNDÜM, SARI GEYİK...
ALEMANİA SİTİ'DE YAŞAYANLAR, BAŞTA ŞERİF OLMAK ÜZERE, İŞE YARAMAZLAR... OLANLARI BİLMEZLİKTEN GELİYORLAR...
HAYIR DÜRÜST BIÇAK. ONLAR HER ŞEYİ BİLİYORLAR!..
DAHA İYİ AÇIKLA!

SOLUKYÜZLÜLER BURAYA GÜNEŞİN DOĞDUĞU TOPRAKLARDAN GELİYOR VE GARİP KONUŞUYORLAR...
ONLAR ALMAN'DIR!
KENTLERİNİ YAPTIKTAN SONRA TARLALARA YAYILDILAR VE BÜYÜKBAŞ HAYVAN YETİŞTİRMEYE BAŞLADILAR.
BİZ PAİUTE'LERE KARŞI DAVRANIŞLARI DEĞİŞTİ. ÖNCE BİR KÜÇÜMSEME GÖSTERİYORLARDI BİZE, AMA RAHAT BIRAKIYORLARDI...
SONRA OTURDUKLARI YERDEN BİZİ KOVDULAR VE ARAMIZDAKİ ALIŞVERİŞE SON VERDİLER.
SONUNDA GEÇMİŞTEN ATLILAR GETİRDİLER. ONLAR BİZİ TOPRAĞIMIZDAN SÜRMEK İSTİYOR.
?
GEÇMİŞTEN Mİ? BU NE DEMEK?
DİNLE! BİR GECE BİZİM KÖYÜMÜZDE MÜTHİŞ BİR OLAY CEREYAN ETTİ...

ONU İLK GÖRENLER, IRMAĞIN KIYISINDA HAVA ALAN ADAMLARIMDAN BAZILARIYDI.
"KARANLIKTA SULARIN İÇİNDEN ÇIKMIŞTI..."
"GÖRMEDİĞİMİZ ELBİSELER GİYİYORDU..."
"YAN TARAFINDA BÜYÜK BİR SİLAH ASILI DURUYORDU..."
"KÖYÜMÜZÜN ORTASINA GELDİ..."
"BİR SÜRE DURARAK HERKESİN ORAYA TOPLANMASINI BEKLEDİ..."

BEN SAF KAN ALMAN ŞÖVALYELERİNİN KARA EJDERİYİM! KARANLIKTAN VE ASIRLAR ÖNCESİNDEN GELİYORUM. EFENDİM ADINA SİZİNLE KONUŞACAĞIM!
BENİ DİNLEYİN AŞŞAĞILIK SOLUCANLAR!.. PİS KIZILDERİLİLER!..
BÜYÜK EFENDİM, ÇOCUKLARI İÇİN SEÇTİĞİ BU TOPRAKLARDAN SİZLERİ KOVMAYA KARAR VERDİ...
AYNI TOPRAKLARDA SİZİN GİBİ DEĞERSİZ İNSANLARLA YAŞAMAMIZ, OLANAKSIZ...
BİZ ARİANİ'LER ÜSTÜN IRKTAN İNSANLARIZ. ZEKAMIZ VE GÜCÜMÜZLE BİR GÜN DÜNYAYA SAHİP OLACAĞIZ!

EFENDİMİN EMRİ BU VADİDEN DIŞARI ATMAKTIR!..
İÇİNİZDEN HER HANGİ BİRİ KARŞI KOYARSA KILIÇTAN GEÇİRİLECEKTİR...
"BU BÜYÜLÜ DURUM İÇİNDE HERKES ŞAŞKINLIK VE KORKU İÇİNDE TİTRİYORLARDI-"
"BİZE SÖYLEDİĞİ BU KÜSTAHÇA SÖZLERDEN SONRA MEÇHUL ATLI, SAKİN SAKİN GERİ DÖNDÜ."
"SONRA IRMAĞA DALDI..."
"GELDİĞİ GİBİ KARANLIK SULARA DALARAK KAYBOLDU-"

NE ACAYİP HİKAVE BU!.. DİYECEK BİR ŞEY YOK.
O ATLININ HANGİ BÜYÜYLE ORTAYA ÇIKTIĞINI BİLMİYORUM...
AMA ONDAN SONRA HALKIMA SALDIRILDIĞINI, ÖLDÜRÜLDÜĞÜNÜ BİLİYORUM.
"ORMANIN İÇİNDEKİ..."
"...UZAKTAKİ ÇADIRLARDA..."
"TARLALARDA PUSU KURULDU..."
"YALNIZ BULDUKLARI ADAMLARIMI YAKALAYARAK İŞKENCE YAPTILAR..."

ONLARIN MÜTHİŞ GÜCÜNE RAĞMEN BURADA KALIP KÖTÜLÜKLERİN BU YARATIKLARIYLE MÜCADELEYE KARAR VERDİK...
BİZİM İÇİN UMUTSUZ BİR SAVAŞ OLSA BİLE...
YA ŞERİF, ORDU BİRLİKLERİ NE YAPTILAR?..
ALEMANİA SİTİ'DEKİ İNSANLAR BİZDEN DAİMA NEFRET ETMEYE DEVAM ETTİLER...
PİTT KALESİNDEKİ ASKERLER DE BİZİMLE İLGİLENMEDİLER BİLE...
İKİ AY GÜNÜ ÖNCE BİNBAŞI PAVENS'E GİDEREK DURUMU ANLATTIM...
FAKAT BENİ KALEDEN BİR KÖPEK KOVALAR GİBİ KOVDU...
YAA?

KÖTÜLÜK ATLISINA KARŞI GELEN İLK BEYAZ ADAM DA ORMANDA ÖLDÜRÜLDÜ...
?
ADAMLARIM, ÖLDÜRÜLENİN ÖNCE BİR KULÜBEYE GÖTÜRÜLDÜĞÜNÜ KEŞFETMİŞ. BÖYLECE KULÜBEYİ GÖZ ALTINDA TUTTUM.
SONRA SİZ İKİNİZ GELDİNİZ...
O ADAM ROGER VUDS İDİ. BİZİM ARKADAŞIMIZDI...
ALMANLARIN, KULÜBENİN ALTINA BİR ÇEŞİT TAPINAK YAPTIKLARINI BİLİYOR MUYDUNUZ?
HAYIR.
FAKAT GEÇMİŞTEN GELEN BU ATLILAR, BİR ÇOK YERLERDE TUHAF DİNİ TÖRENLERİNİ KUTLUYORLAR...
İLAHLARINA KENDİ ARALARINDAN KURBANLAR VERİYORLAR...

BİZE İNAN SARI GEYİK! BU KATİL ÇETESİNİN MASKELERİNİ DÜŞÜRMEK İÇİN ELİMİZDEN GELENİ YAPACAĞIZ!..
HALKINA VE BU TOPRAKLARA BARIŞ GETİRMEK İÇİN SAVAŞACAĞIZ!..
UGH! ASİL SÖZLER BUNLAR, DÜRÜST BIÇAK...
AMA O KÖTÜLÜK ATLILARINA VE DİĞERLERİNE SADECE İKİNİZ NE YAPABİLİRSİNİZ Kİ?..
ORDUDAN YARDIM İSTEYECEĞİM!
SANIYORUM Kİ YARIN AKŞAM OLMADAN PİTT KALESİNE VARIRIZ...

ASKERLERİN HER ŞEYİ DÜZELTECEKLERİNE EMİNİM...
WOAH!
ONLARA GÜVENİYOR MUSUN, DÜRÜST BIÇAK?..
UĞUR İÇİN SANA DOKUNAYIM...
TEŞEKKÜR EDERİM, REİS...
HOŞÇAKALIN...

IRMAK BOYUNCA İKİ RANGER, KUZEYE DOĞRU YÖNELEREK YÜRÜMEĞE BAŞLADILAR...
İNİŞLİ ÇIKIŞLI YOLLARDAN GEÇEREK, KÜÇÜK TEPELERE İNİP ÇIKTILAR. ORMAN DEVAM EDİYORDU...
SEN BU ÖYKÜDEN BİR ŞEY ANLADIN MI KİT ?
HIMM. GERÇEK, ARA SIRA GÖZLERİMİN ÖNÜNDE PARÇALANIYOR.
Sarkomer/Çizgi Diyarı
VE RESMİN TAMAMI GÖRÜNMÜYOR. KARANLIKTA KALIYOR.
BANA BAK DOSTUM... EN AZILI KATİL BİLE MUTLAKA BİR NEDEN İÇİN ÖLDÜRÜR...

YALNIZ PAIUTE'LERE KARŞI BÖYLE KANLI BİR GİRİŞİMİ BİR TÜRLÜ ANLAYAMIYORUM...
YAPILAN BU SAÇMA SAHNELERİN NEDENİNİ AÇIKLAYAMIYORUM...
O KATİLLERİN ŞÖVALYE ZIRHLARI GİYMELERİ, BÜYÜK PATRON, EFENDİ DEMELERİ, TAPINAKLARI, KURBAN VERMELERİ....
ORADAKİ BEYAZLARIN HEPSİ GÖÇMEN ALMAN SOYUNDAN GELİYOR. BU BİR ŞEY İFADE ETMİYOR MU SANA ?.
O ÜSTÜN IRK HAKKINDA KONUŞMALAR, ARİANİ'LER, BUNLARIN NE ANLAMI VAR?
İYİ BİR ANLAMI YOK TABİİ...
BUNUN İÇİN GELECEK GÜNLER BİZİM İÇİN DAHA ZOR OLACAK İHTİYAR DOSTUM...

İŞTE BURASI! SARI GEYİĞİN TARİF ETTİĞİ GİBİ IRMAKTAN UZAKLAŞIP TEPELERE DOĞRU YÜRÜYECEĞİZ!
GERİYE BİR SORU DAHA KALDI. POLİ'NİN KAÇIRILMASI ...
O KONU ÜZERİNDE GECE GÜNDÜZ DÜŞÜNDÜM, BİR ŞEY BULAMADIM ...
GURUP VAKTİYDİ ...
BURADA DURALIM MI KİT ?..
EVET, DURALIM ...
VE DAHA SONRA ...
BİNBAŞI PAYENS, BİZİ NASIL KARŞILAYACAK ?
HIMM.

KIZILDERİLİLERE YAPTIĞI GİBİ AĞZIMIZI AÇAR AÇMAZ BİZİ KALEDEN KOVARSA ...
O HALDE ?
O HALDE UYUYALIM. YARIN DÜŞÜNÜRÜZ.
YARIN BİZİ GENE ZOR BİR GÜN BEKLİYOR, DOSTUM ...
İYİ GECELER.
SABAH OLUNCA YOLLARINA DEVAM ETTİ İKİ RANCER. BİRKAÇ TEPEYİ TIRMANDIKTAN SONRA ÖĞLEYİN PİTT KALESİNE VARDILAR ...

?
UNİFORMALI İKİ ADAM YAKLAŞIYOR...
BİZİMKİLER-DEN Mİ ?
HAYIR. ÜNİFOR-MALARINDA BİR YILDIZ VAR...
HER HALDE O İKİ RANGER OLA-CAK. ONLARI LAYIK OLDUKLARI ŞEKİL-DE KARŞILAYALIM, ÇAVUŞ ERHARD.
BAŞÜSTÜNE BİNBA-ŞIM...

BİRAZ SONRA...
HAZIR OL!..
?
!
BİNBAŞI FREDERİK PAYENS. 4.CÜ SINIR BÖLÜĞÜNDEN... HOŞGELDİNİZ BAYLAR...
HAYRET! KARŞILAMA TÖRENİ TERTİPLEMİŞLER.
TEKSAS'TAN GELİYORUZ. BEN YÜZBAŞI KİT TAYLOR VE BU DA FRANKİ BELLEVAN...
EMRİNİZE AMADEYİM YÜZBAŞI KİT TAY-LOR...

ÇAVUŞ! YÜZBAŞI, MİSAFİRLERİN BARAKASINDA KALACAK...
BAŞÜSTÜNE BİNBAŞIM.
AMA...
BELLEVAN İÇİN AHIRDA BİR SAMAN YATAK HAZIRLAYIN!
!!!
HEY! AMA BEN...
SİZİ BU AKŞAM YEMEĞE BEKLİYORUM YÜZBAŞI.
ŞİMDİ İZNİNİZLE... İŞİM VAR...
!
BİNLERCE HİLELİ ZAR AŞKINA! NEDEN SUSUP KALDIN KİT?..
SAKİN OL FRANKİ!

NEDEN O TAVUS KUŞUNA BENİM DE YATAĞA HAKKIM OLDUĞUNU DEMEDİN?
FRANKİ BELLEVAN AHIRDA UYUMAYA GÖNDERİLMEZ, DİYE NEDEN KONUŞMADIN?
EVET, NEDEN SEN...
SAKİN OL DOSTUM!..
BİZ MİSAFİRİZ VE, BİZİ MİSAFİR EDENİN KURALLARINI KABUL ETMELİYİZ.
BU YÜZDEN GİT AHIRA VE BİR ATIN KARNINA DAYANARAK DİNLENMENE BAK. BEN DE BU ARADA GÜZEL BİR BANYO YAPAYIM.
NEREYE GİDERSEN GİT!

O AKŞAM...
..İŞTE BU NEDENLE SİZİN YARDIMINIZI İSTİYORUM BİNBAŞI...
HIMM... ANLIYORUM
ŞERİF VE BÜTÜN ALEMANİA KENTİ HALKI, MÜCADELE ETMEK İSTEMEDİKLERİNİ AÇIKÇA GÖSTERDİLER. FAKAT BU OLAYLAR BİR ARKADAŞIMIZIN HAYATINA MAL OLDU.
İŞTE, ONU ÖLDÜREN MEÇHUL ATLILARIN, BİR YERDE SUÇ ORTAĞI OLDULAR...
NEDEN O KATİLLERİN SUÇ ORTAĞI OLSUNLAR?
KİMBİLİR, BELKİ ALMAN SOYUNDAN GELEN BU KİMSELER BİR GURUP KURMUŞLARDIR.
AH 'AH! AH!
NİÇİN GÜLDÜNÜZ BİNBAŞI?
SİZ TABİİ Kİ BENİM DE ALMANYA'DA DOĞDUĞUMU BİLMİYORSUNUZ...

YALNIZ BEN DEĞİL, BU KALEDEKİ BÜTÜN ASKERLER PRUSYA SOYUNDAN GELİR...
O HALDE SİZ...
BU BİR ŞEY İFADE ETMEZ. GÖREV, HER ŞEYDEN ÖNCEDİR.
ŞU ANDAN İTİBAREN BEN VE ADAMLARIM, SİZİN YANINIZDAYIZ. BU KATİLLERİ ZİNCİRLEMEK PEK ZOR OLMAYACAK...
ÇOK İYİ BU, BİNBAŞI PAYENS... SİZİN DE DİĞERLERİ GİBİ KONUŞACAĞINIZDAN KORKUYORDUM.
BEN SAF KAN BİR ALMANIM. MASUM DAVRANIŞLARINIZ ÇOK HOŞUMA GİTTİ...
ÖRNEĞİN AHIRDA UZANIP YATAN ARKADAŞINIZIN DA HALİNDEN HOŞNUT OLMADIĞINI BİLİYORUM...

BAKIN, BEN DAİMA KURAL LARA HÜRMET EDİLMESİN-DEN YANAYIM...
BİR SUBAY HİÇBİR ZAMAN ASKERLERİYLE YÜZ GÖZ OLMAMALIDIR...
EH, BİZDE DURUM BİRAZ DAHA DEĞİŞİKTİR...
HER ŞEYDEN ÖNCE FRANKİ BELLEVAN BENİM ARKADAŞIM. HEM DE ÇOK SEVDİĞİM AR-KADAŞIM-
VE SONRA BİZ... NA-SIL DENİR ?.. ÇOK ....
ÇOK DEMOKRA-TİK... EN UY-GUN KELİ-ME BU-
BEN, DEMOKRATLIĞIN PEK HOŞU-MA GİTMEDİĞİNİ SİZE İTİRAF EDEYİM. ASKERLERİMDEN İNTİZAM, CESARET VE DİSİPLİN BEKLERİM. ANLA-DINIZ MI ?..
HEADQUARTERS
ŞİMDİ DİNLEN-MEYE GİDİN. YOR-GUNSUNUZDUR-
TEŞEKKÜRLER BİNBAŞI. İYİ GE-CELER-

TAM BU SIRADA AHIRDA...
BİR BATTANİYE VEYA ONA BENZER BİR ŞEY İSTİYORUM ! EŞEKLERİN ARA-SINDA UYUYAMAM BEN...
AH! AH! AH!
SORUMU TEKRAR SORUYORUM RAN-CER. HANGİ SOYDAN SINIZ ?..
YAHUDİ... İTALYAN... İRLANDALI... POLONYALI... FRANSIZ...
BEN DE BİLME-DİĞİMİ TEKRAR EDİYORUM-
BENİM SOY AĞACIM, YANİ DEDELERİM, NEV ORLEANS'A KADAR UZANIYOR...
ONLARIN BABALARI KİMDİ, BİLMİYORUM. NE YAZIK Kİ NÜFUS KÜTÜ-ĞÜ TUTMAMIŞLAR-
SAKIN KEDİ SOYUNDAN OLMAYASIN-

YÜZÜNDEKİ BU BIYIK-LARLA PEKALÂ SOYSUZ BİR KEDİDEN GELE-BİLİRSİN
GÜZEL SÖYLEDİN KURT.. ZİRA SOYSUZ BİR KEDİ, ANCAK EŞEK-LER ARASINDA UYUYABİLİR HAH HAH HAA!..
PİS SOYSUZLAR!.. SİZ KİM OLDUĞUNUZU SANI-YORSUNUZ HA!..
BİLİYOR MUSUNUZ, SİZİN O ÜSTÜN PRUSYALI IRKINIZLA NE YAPACAĞIM!..
LIVERY STABLE
KENDİME BI-YIK YAPACA-ĞIM
BU SOYSUZ BİZE KÜFÜR ETTİ... ONA İYİ BİR DERS VE-RECEĞİM!..

SÖYLEDİKLERİNİ BOĞAZINA TIKACA-ĞIM RANCER!
BEN DE BUNUNLA SENİ DELİK DEŞİK EDE-RİM..
SWISS
SWIMM
ŞİMDİ SIRA BENDE!..
AAAHHH!

ALLAHIN CEZASI PİS SOYSUZ!..
ŞİMDİ ONUN HAKKINDAN BEN GELECEĞİM!..
YUMRUKLARIMLA SENİ İYİCE BENZETECEĞİM!
DİKKAT!..
BEN İŞİMİ BİLİRİM!..
TÜH BE!..
...
SBOING
AAAH!

GAYRET KURT! TUT ŞU SOYSUZU!..
LANET OLASI!..
EMRİNE AMADE, ERHARD!
HAH HAA! HOROZLANMAK İSTEDİN HA!..
GÖRECEKSİN RANGER! ÇAVUŞ ERHARD SANA NE MASAJ YAPACAK, GÖRECEKSİN.

OUGH!
İŞTE! BU SADECE BAŞLANGIÇ !..
PLOW
BU ŞEKİLDE DEVAM EDEBİLİRİZ...
PLOUF
EPEY BİR SÜRE... ANLADIN MI ?..
PLOUF
BARSAKLARIN GÖBEĞİNDEN FIRLAYANA KADAR DEVAM EDEBİLİRİZ...
EĞLENİYORUM! SENİN GİBİ BİR SOYSUZU EZMEK HOŞUMA GİDİYOR...
ONUN YERİNE BENİ DENESEN.
TANRIM !.

SMACK
Sarkomer/Çizgi Diyarı
HEY, SEN !..YÜZÜNÜN PARÇALANMASINI İSTEMEZSEN ONU BIRAK!
SİZİN ÜÇÜNÜZ HAKKINDA HÜCREYE GİRMENİZ İÇİN RAPOR HAZIRLAMALIYIM.
AMA BU SEFERLİK BOŞVERİYORUM. SIVIŞIN ŞİMDİ!
BAŞÜSTÜNE!

HADİ! KIMILDA-YIN BİRAZ!..
BUNU SANA ÖDETECEĞİM, AMERİKALI!
HAH HAA! SÖYLE BAKALIM FRANKİ, O KÜSTAHLARA İYİ BİR DERS VERDİM DEĞİL Mİ?
KÜSTAH-LAR, İN-SAN IRKI AYIRIMI YAPI-YORLAR!..
O KAFASIZLAR, KENDİ-LERİNİN ÜSTÜN IRK OLDU-ĞUNA İNANMIŞLAR...
KARŞILARINA ÇIKAN TALİHSİZLERE SANKİ BİR SOLUCANMIŞ GİBİ DAVRANIYORLAR.
HIMM.
HER HALDE BİNBAŞI PAYENS, YARDIM İSTEYEN SARI GEYİĞİ BU YÜZDEN KOVDU...
O VE ASKERLERİ İÇİN KIZILDERİLİLER, TIPKI BİR BÖCEK SÜRÜSÜ ANLAMIN-DA OLMALILAR...

BENİMLE DE UĞRAŞMAK İSTEDİLER, AMA...
BOŞVER, FRANKİ. BENİ İZLE...
BANA VERDİKLERİ YERDE İKİ YATAK VAR. BENİMLE KALACAKSIN!..
OH!
BENİM GİBİ UTANÇ VERİCİ BİR RANGER-LE AYNI ODADA MI KALACAK-SIN?
NE YAPALIM, KAT-LANACAĞIZ İHTİ-YAR. HAH HA!
DİĞER YAN-DAN BU İNSAN-LARIN NEFRET VE-RİCİ FİKİRLERİ BENİ İLGİLENDİR-MİYOR...
YETER Kİ KARA EJDERHAYI VE ÇETESİNİ BULMAK İÇİN BİZE YARDIMCI OL-SUNLAR...

ERTESİ SABAH...
UYAN FRANKİ!..
SAAT SEKİZ!..
BİNLERCE HİLELİ ZAR AŞKINA!..
FAKAT "KALK BORUSU" NU İŞİTMEDİM...
BEN DE. GARİP DEĞİL Mİ?
DIŞARI ÇIKIP ETRAFA BİR GÖZ ATALIM...
?
?

HAYRET! BURASI TIPKI BİR ÇÖL GİBİ... KALE DE ÖYLE...
AMA OLAMAZ BU!..
BURADA KİMSELER YOK.
BURADA DA YOK...
BİNBAŞI PAYENS'E GİDİP AÇIKLAMA İSTEYELİM...
HEADQUARTERS
OOO! O DA ORTADAN KAYBOLMUŞ.

İŞTE BU GÜZEL DOĞRUSU! NEREYE GİTMİŞ OLABİLİRLER
BELKİ TÖREN İÇİN DIŞARI ÇIKTILAR.
BİR NÖBETÇİ BIRAKMADAN MI?.. BENİ GÜLDÜRME FRANKİ...
HAYIR... BUNDA BİR İŞ VAR...
BU NE DEMEK OLUYOR ACABA?..
HER NEYSE... ELİNİ TABANCANIN KABZASINDAN AYIRMA, FRANKİ...

BİR TUZAKMI OLABİLİR?
EVET...
HAZIR BULUNMAK EN İYİSİ OLACAK...
ELİNİZİ SİLAHLARINIZDAN ÇEKİN RANCERLER!..
?
?!

SİLAHLARINIZI BIRAKIN!..
EĞER DİNLEMEZSENİZ, OKÇULARIM SİZİ DELİK DEŞİK EDECEKLER...
FAKAT...
ÇAREMİZ YOK FRANKİ.
TESLİM OLMAKTAN BAŞKA BİR ŞEY YAPAMAYIZ...

BİRAZ SONRA...
ONLARI BAĞLAYIN! BİZİMLE KARA ORMANLARA GELECEKLER!..
BİNBAŞI PAYENS'İ NE YAPTINIZ, KATİLLER ?..
AH! AH! AH!
AH! AH! AH!
?

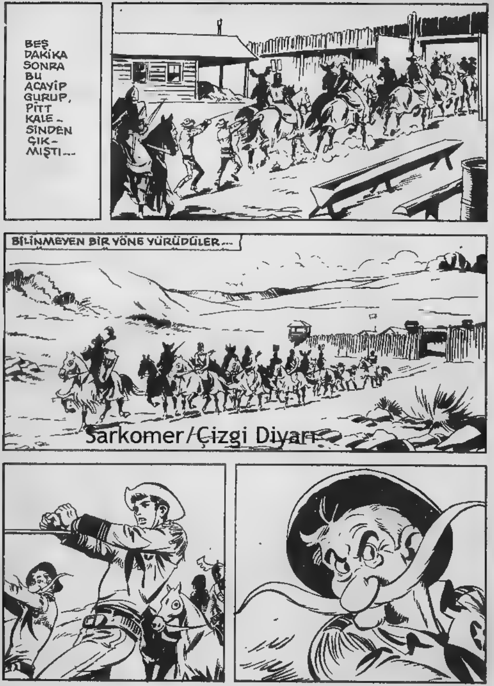

Sarkomer/Çizgi Diyarı

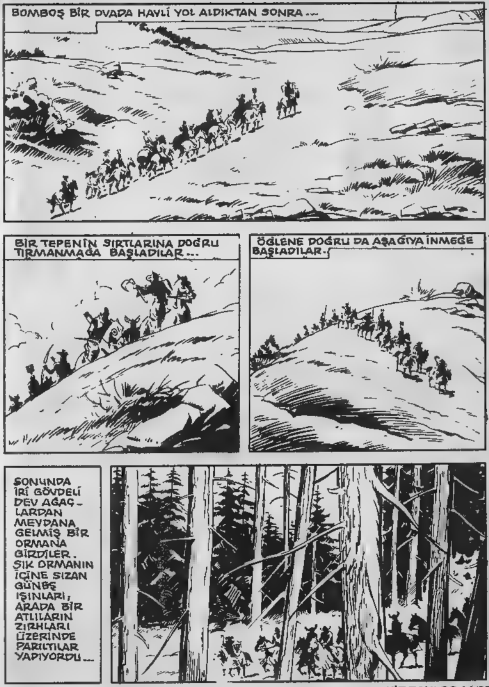

DUUR!.. YARIM SAAT DURUP ATLARIN SUSUZLUKLARINI GİDERELİM.
YORGUN MUSUNUZ SİZ DE?..
TABİİ... BEN VE ARKADAŞIM, BU YOLU YÜRÜYEREK KATEDİYORUZ!..

HAH HAH!.. BAKIYORUM İÇİNDE BULUNDUĞUN DURUM, SANA KEYFİNİ KAYBETTİRMEMİŞ...
DAHA KÖTÜLERİ GEÇTİ BAŞIMDAN...
NEDEN HÂLÂ BAŞIMIZI KESMEDİNİZ DİYE KENDİ KENDİME SORUYORUM...
BÜYÜK PATRON SENİNLE KONUŞMAK İSTİYOR DA ONDAN, RANGER...
BU SENİN İÇİN BİR ŞEREF. MEMNUN OLMALISIN
CEHENNEMİN DİBİNE GİRSİN.
ATLARA, ASKERLER! AKŞAMDAN ÖNCE ŞATODA OLMALIYIZ!..

UZUN BİR YÜRÜYÜŞTEN SONRA KARA ORMANLARI GEÇTİLER.
AKŞAMA DOĞRU UZAKTAN, BÜTÜN HEYBE- TİYLE BİR ŞATO GÖRÜN- MÜŞTÜ...
HAYRET!.. ŞAHESER BİR ŞATO BU!..

DAHA SONRA ŞATONUN MEYDANINDA...
İKİ MAH- KUMU BİR HÜCREYE ATIN!..
PEKİ EFENDİM.
ORTAÇAĞ ŞATOSUNUN DEHLİZLERİNDE...
SİZ BURAYA, İÇERİ GİRİN!.. ÇABUK OLUN!
BURADA NE KADAR KALACAĞIZ ?..
ÇÜRÜYENE KADAR!.. HAH HAH HAA!

Sarkomer/Çizgi Diyarı

GÖRECEĞİZ. ŞİMDİ-LİK HAYATTAYIZ...
EĞER BU BÜYÜK PATRON BENİMLE KONUŞMAK İSTİYOR-SA BU DEMEKTİR Kİ BİZİ ÖL-DÜRMEYE NİYETLERİ YOK...
BİR SAAT SONRA...
BENİM-LE GEL.
YA BEN?
SEN GÜZEL GÜZEL OTUR!.
YALVARIRIM GERİ DÖN KİT!
İNŞAL-LAH!
NERE-YE GİDİYO-RUZ?
BUYUK PATRON, SENİ BEKLİYOR!.

SÜTUNLAR-LA ÇEVRİLİ VE GENİŞ KUBBELİ KORİDOR VE SALON-LARDAN GEÇTİLER.
BİTMEZ GİBİ GÖRÜNEN KORİDORLARIN DUVARLARINDA ESKİ SİLAHLAR VE HEYKELLER BULUNUYORDU...
VE SONUNDA MUAZZAM BÜYÜKLÜK-TEKİ, DİNİ TÖRENLERİ KUTLAMAĞA MAHSUS GİBİ GÖRÜNEN BİR SALONA GİRDİLER...

HAYRET! BENİ BEKLEYEN NE ÇOK İNSAN VARMIŞ..
KİT'İN GÖZLERİ, BÜYÜK BİR TAŞ KÜTLESİNİN MERDİVENLERİNE DİZ ÇÖKMÜŞ....
..BİRİNE TAKILDI. YÜZÜNÜ GÖSTERMEYEN BU ADAMIN BÜYÜK PATRON OLDUĞUNU DÜŞÜNMÜŞTÜ KİT...
SALONUN KENARLARINDA İSE ZIRHLAR GİYİNMİŞ, KILIÇ KALKAN KUŞANMIŞ BİR SÜRÜ İNSAN SIRALANMIŞTI...

BİR KÖŞEDE, İÇİNDE BİR ATEŞİN YANDIĞI ÜÇ AYAKLI BİR MANGAL VARDI...
MANGALIN YANINDA MASKELİ BİR RAHİBE, DUALAR OKUMAKTAYDI...
YÜRÜ! MEYDANIN ORTASINA KADAR YÜRÜ VE ORADA DUR!..
VAHALLA'NIN İLAHLARI!.. BEN BÜYÜK PATRON OLARAK, BU DİNİ TÖRENİ SİZLERE SUNUYORUM!

SANA ARMAĞAN VERMEK İÇİN BURADA TOPLANDIK ARİO !..
BİZ PRUSYA SOYUNDAN GELEN ÜSTÜN IRKIN EBEDİ SEMBOLÜ !..
BİZİM DOĞU PRUSYA'YI BIRAKARAK OKYANUSU GEÇTİK... YABANİ VE BİLİNMEYEN BU TOPRAKLARA GELDİK...
BURADA SIK ORMANLAR ARASINDA YENİ BİR VATANIN TEMELLERİNİ ATTIK...
SEN ARİO !.. DAİMA YANIMIZDAYDIN. İÇİNDE KAYNAKLAR BULUNAN, EKİLECEK BEREKETLİ TOPRAKLAR, EVLERİMİZİ YAPMAK İÇİN TAŞLAR VERDİN.

VE BURALARDA YAŞAYAN AŞAĞILIK İNSANLARI YOK EDEBİLMEMİZ İÇİN BİZE SİLAH VERDİN...
BU YÜZDEN TOPLULUĞUMUZUN ESKİ GELENEKLERİNE GÖRE SANA KURBAN VERECEĞİZ !..
MAHKUMU GETİRİN !..
TAMAM! ZAVALLI KİT !.. SONUN GELDİ.
AMA YANILMIŞTI KİT... BÜYÜK PATRONUN İSTEDİĞİ MAHKUM, KORKU İÇİNDE BULUNAN PAİUTE KIZILDERİLİLERİNDEN BİRİYDİ. ADETA SÜRÜKLENEREK ORTAYA GETİRİLDİ...
BIRAKIN BENİ !.. MERHAMET!

KUTSAL ATEŞİN ÖNÜNE GÖTÜRÜN...
BIRAKIN BENİ!
KURBAN HAZIRLANMIŞTIR!..
MEÇHUL RAHİBE HİÇBİR ŞEY KONUŞMAKSIZIN, ELİNDEKİ ŞİŞEDE BULUNAN SUYU KUTSAL ATEŞİN ÜSTÜNE DÖKTÜ...
ATEŞ BİR ANDA CANLANDI, ALEVLER BÜYÜDÜ.
RAHİBE SONRA MÜHÜRE BENZER BİR DEMİR ÇUBUĞU ELİNE ALDI...

ONU ATEŞTE KIZDIRDI...
VE KIZILDERİLİNİN YÜZÜNE YAKLAŞTIRDI...
!!
HAYIR! HAYIR!
SFSSS
AAAH!
AYAĞA KALK KIRMIZI KÖPEK! ALNINDAKİ KUTSAL SEMBOLÜ HERKES GÖRSÜN!
ALLAHIN CEZALARI!..

KURBAN HAZIRDIR, EFENDİLERİN EFENDİSİ!..
PEKİ... CELLAD GELSİN!..
KURBANI KUTSAL YERE GÖTÜRÜN!..
BAŞINI BURAYA DAYA, KÖPEK!..
BU PİS SOLUCANIN KIMILDAMAMASI İÇİN YARDIM ET!..
ALÇAKLAR! HAİNLER!..

KATİLLER!.. ZAVALLININ BAŞINI UÇURMAK İSTİYORLAR...
GÖREVİNİ YAP CELLAD!..
!!
SWIMMM
SERT BİR VURUŞ SONUNDA KIZILDERİLİNİN BAŞI GÖVDESİNDEN AYRILIP TAŞA YUVARLANDI. KURBAN VERİLMİŞTİ.
ZACK

İNSANI DONDURAN BİR SOĞUKLUKLA RAHİBE, KESİK BAŞI YERDEN ALDI...
VE ÜZERİNDE SEMBOL BULUNAN TAŞIN ÖN TARAFINA OTURTTU...
KURBAN VERİLMİŞTİR ARİO!..
SENİN YARDIMINLA IRKIMIZ, HÂLÂ BU TOPRAKLARDA BULUNAN AŞŞAĞILIK IRKLARI YOKEDECEKTİR!..
ARİO! SENİN ADINA ZAFER KAZANACAĞIZ!

BÜYÜK PATRONUN SÖZLERİ BİRDEN BİRE BİR BAŞKA SES TARAFINDAN KESİLDİ...
KATİLLER!.. SİZ SADECE KATİL ÇETESİSİNİZ!..
BU GÖSTERİLER, YÜZLERİNİZİ ÖRTEN MASKELER, ZIRHLAR, MİĞFERLER, SÖYLEDİĞİNİZ KELİMELER, DİNİ TÖRENLER, İNŞA ETTİĞİNİZ TAPINAKLAR....
--HEPSİ, SADECE İŞLEDİĞİNİZ CİNAYETLERİ ÖRTMEYE YARAR. İŞTE BU KADAR...
HEH HEH!.. BÖYLE BİR DAVRANIŞ GÖSTERECEĞİNİ BEKLİYORDUM OĞUL. BUNUN İÇİN TÖRENİMİZDE SENİN DE BULUNMANI İSTEDİM...
SONRA SENİN GENÇ VE CESUR OLDUĞUNU BİLDİĞİM İÇİN BUNLARI SÖYLEMENİ UMUYORDUM...

Sarkomer/Çizgi Diyarı

HEH HEH! DEMEK SENİ NEDEN ÖLDÜRMEDİĞİ-Mİ MERAK ETTİN...
PEKALA, CEVABI ÖĞRE-NECEKSİN.
İŞTE, HEPSİ BU KİTAPTA...
?
ANLAMI-YORUM...
HALBUKİ ÇOK BASİT...
BU CİLTTE, ARİAN SO-YUNDAN GELEN HERKESİN ADI YAZILIDIR...
YANİ AİLELERİN ADLARI VE TAA ANTİK ÇAĞLARDANBERİ GELİP GEÇMİŞ TÜM İNSANLARIN...
Denz
Derringer
Deutz

TAYLOR... TAYLOR!.. İŞTE BU SAYFA-DA... ŞURAYA YAZILMIŞ...
DOĞRU. İRLANDA-LI SOYUNDAN GE-LİYORUM...
DEMEK HAKLIY-MIŞIM. SEN BİZ-DENSİN OĞUL...
HER NE KADAR İŞLERİMİZE BURNUNU SOKUYORSAN DA VE DİĞERLERİ GİBİ ÖLMEYE LAYIK OLSAN DA BİZDENSİN, RANGER.
AİT OLDUĞUN SOY, SANA ŞANS GETİRİYOR VE DE KURTULMA İMKANI VERİYOR...
SEÇ KİT TAYLOR! Bİ-ZİMLE MİSİN, BİZE KARŞI MISIN?
CEVABIM BAŞKA TÜRLÜ OLAMAZ Kİ...

BU SERÜVENİN DEVAMINI 15 GÜN SONRA HEYECANLA İZLEYECEKSİNİZ!

KATİLİN YÜZÜ

KİT TAYLOR - No: 14 - 50 Lira - Onbeş Günde Bir Çıkar - Sahibi ve Yazı İşleri Müdürü: Erdoğan EGELİ - İdare ve Basıldığı Yer: Ceylan Yayınları Matbaası - Cağaloğlu, Tasvir Sok. No.1 -İstanbul Tel: 20 80 90 - Bu mecmuanın Türkiye'de neşir hakkı munhasıran Opera Mundi Firması tarafından Ceylan Yayınları Müessesesine verilmiştir. - Dağıtım: Hürriyet Holding A.Ş. Tel: 28 50 20 - Son Baskı Tarihi: 8 Ocak 1982

Yeni TEKS Bir Ceylan Yayınıdır.